

この組立説明書は大切に保管し、必要なときお読みください

梱包内容（本製品は2梱包です）

梱包 1

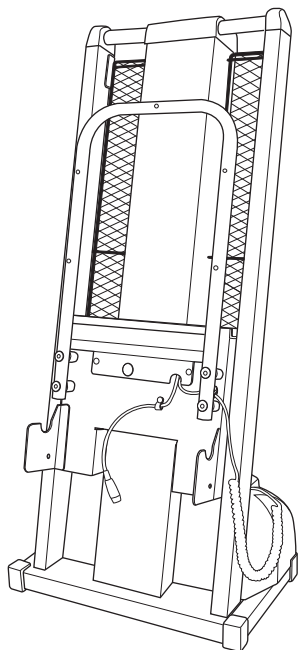

①本体

梱包 2

DSRS-C

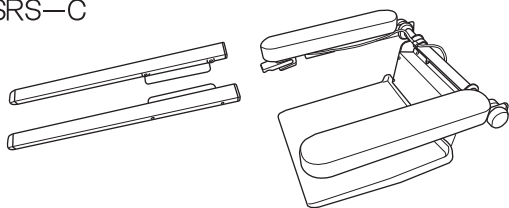

DSRS-W

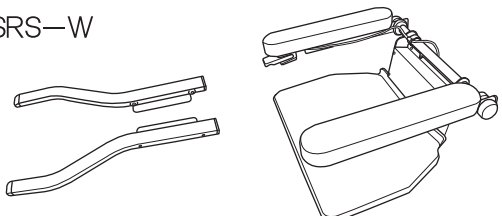

②-1脚(左右各1本)

②-2座板ユニット

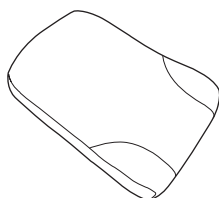

②-3背もたれ

②-5六角棒スパナ(対辺5)

②-6六角穴付ボタンボルト
M8×65Cr(4本)

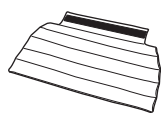

②-4腰当てクッション

②-7六角穴付フランジボルト
M6×30Cr(4本)

②-8六角穴付フランジボルト
M6×10Cr(2本)

数量の記載していないものは全て1個です

※組み立ての前に取扱説明書「安全上の注意」を必ずお読みください。

DSRS-CとDSRS-Wの2機種がありますが、同じ方法で組み立てることができます。
(下の説明はDSRS-Cの説明となっています。)

組立手順

1. 脚(左右各1本)[②-1]を六角棒スパナ[②-5]を使い、六角穴付きボタンボルト(M8×65Cr4本)[②-6]でしっかりと固定します。

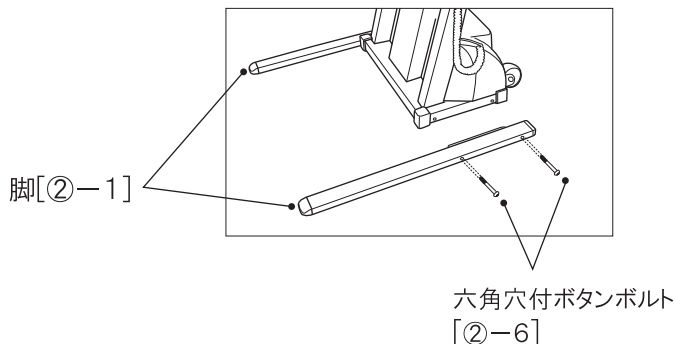

2. 本体前面両端にあるフックに座板ユニット[②-2]をはめ込み、その下にあるネジ穴に六角棒スパナ[②-5]を使い、六角穴付きフランジボルト(M6×10Cr2本)[②-8]でしっかりと固定します。

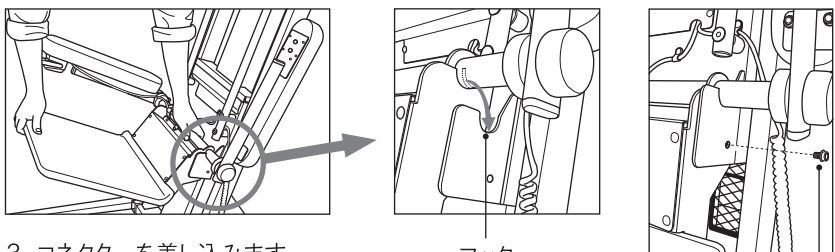

3. コネクターを差し込みます。

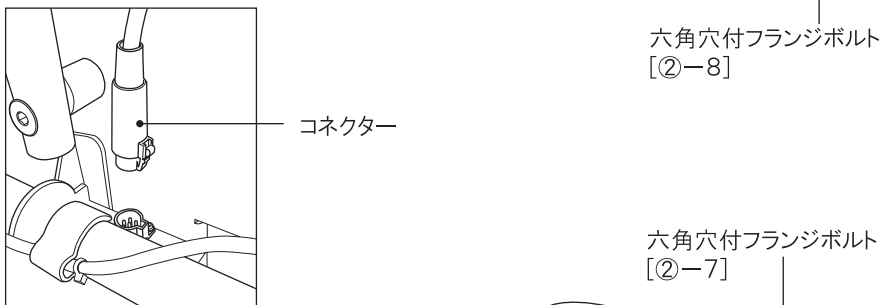

4. 上下動レバーで最上端まで上げ、本体後方から背もたれ[②-3]を六角棒スパナ[②-5]を使い、六角穴付フランジボルト(M6×30Cr4本)[②-7]でしっかりと固定します。

5. 腰当てクッション[②-4]を取付けます。

